

제 5 교시 제2외국어/한문 영역(스페인어 I)

성명

수험 번호

1. 밑줄 친 낱말과 강세의 위치가 같은 것은? [1점]



- ① arroz
- ② barco
- ③ crisis
- ④ dulce
- ⑤ orden

2. □에 들어갈 글자가 나머지 넷과 다른 것은? [1점]

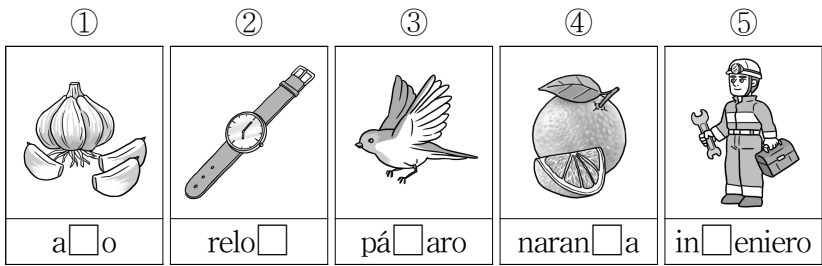

a□o

relo□

pá□aro

naran□a

in□eniero

3. 빈칸에 공통으로 들어갈 말로 알맞은 것은?

- Tengo un _____ dolor de cabeza.
- Normalmente desayuno algo _____.
- Ahora, con casi cinco kilos menos, me siento más _____.

- ① grave
- ② fresco
- ③ ligero
- ④ pronto
- ⑤ húmedo

4. 빈칸에 들어갈 말로 알맞은 것은?

A : Me parece que Pedro tiene la _____ muy larga.
B : Sí, le cuenta a todo el mundo cosas que no debe contar.

- ① boca
- ② cara
- ③ mano
- ④ oreja
- ⑤ lengua

5. 빈칸에 공통으로 들어갈 말로 알맞은 것은? [1점]

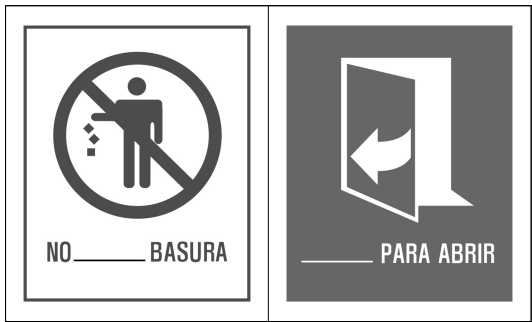

- ① TIRAR
- ② TOCAR
- ③ TOMAR
- ④ TRAER
- ⑤ TRATAR

6. 대화의 내용으로 보아 회의를 시작하는 시각은? [1점]

A : Perdona, ¿me dices qué hora es?
B : Sí, claro. Las tres y media.
A : ¿Y a qué hora es la reunión con el jefe?
B : En quince minutos.
A : Vale, gracias.

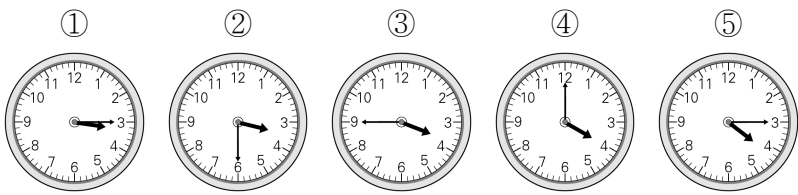

7. 빈칸에 들어갈 말로 알맞은 것은?

A : ¿_____ mañana no tenemos clase?
B : ¿De verdad?
A : Sí, me lo ha dicho María.
B : ¡Qué bien!

- ① Crees si
- ② Sabes si
- ③ Sabes que
- ④ Piensas si
- ⑤ Piensas que

8. 빈칸에 들어갈 말로 알맞은 것은? [1점]

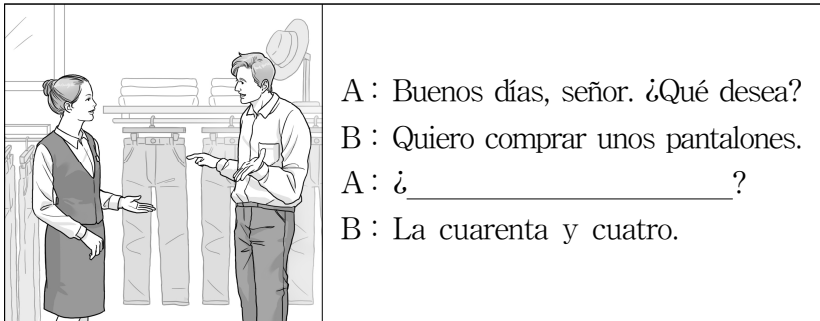

- ① Cuánto cuestan
- ②Cuál es su talla
- ③ Qué edad tiene
- ④ Cómo me quedan
- ⑤ De qué color los quiere

9. 빈칸에 들어갈 말로 알맞지 않은 것은?

A : ¿A qué hora vuelves a casa esta noche?
B : Tarde. _____ las nueve.
A : Vale, no te preocupes. Yo te hago la cena.
B : Gracias, mamá.

- ① Hacia
- ② Encima
- ③ Como a
- ④ A eso de
- ⑤ Alrededor de

10. 광고문에 언급되지 않은 것은? [1점]



CLASES DE GUITARRA

Para niños de 5 a 10 años
Grupos pequeños
Profesor: Pepe de Lucía
Horario: miércoles y viernes,
de 17:00 a 19:00
Precio: 45 euros/mes
Teléfono: 678 234 567

- ① 연락처 ② 수강료 ③ 강좌 대상
④ 강좌 시간 ⑤ 강좌 장소

11. 빈칸에 들어갈 말로 알맞은 것을 <보기>에서 찾아 순서대로 바르게 배열한 것은? [1점]

A: Hija, voy a prepararte el bocadillo para la excursión de mañana. ¿_____?

B: De jamón con tomate, por favor.

A: ¿_____?

B: Sí, una manzana y un plátano. Para la merienda.

A: ¿_____?

B: Una botella de agua y algún refresco. Con eso es suficiente.

* excursión : 소풍

<보 기>

- a. Quieres también algo de fruta
b. Y qué vas a llevar para beber
c. De qué lo quieres

- ① a - b - c ② a - c - b ③ b - a - c
④ c - a - b ⑤ c - b - a

12. 빈칸에 들어갈 말로 알맞은 것만을 <보기>에서 있는 대로 고른 것은?

A: Marisol, ¿_____ vamos al cine esta tarde?

B: Yo no voy a poder ir.

A: ¿Y eso?

B: Tengo mil cosas que hacer.

<보 기>

- a. a cuánto b. por qué no
c. qué tal si d. qué te parece si

- ① a ② a, d ③ b, c
④ b, c, d ⑤ a, b, c, d

13. 빈칸에 들어갈 말로 알맞은 것은?

A: ¿Has hablado ya con Carmen?

B: No, ¿por qué?

A: Dice que se va a casar.

B: ¿_____? No sabía que tenía novio.

- ① En serio ② Qué hay ③ De quién
④ Qué tienes ⑤ Es por eso

14. 빈칸에 들어갈 말로 알맞지 않은 것은?



¿Puede ponerme con la directora, por favor?

_____.

- ① Sí, en seguida ② No hay de qué
③ Ahora se pone ④ Claro, cómo no
⑤ Un momento, por favor

15. 빈칸에 들어갈 말로 알맞은 것은?

A: ¿Sales a pasear todos los días?

B: ¡_____! Dos veces al día, por la mañana y por la noche.

A: ¿Los fines de semana también?

B: Sí, sí. De lunes a domingo.

- ① Qué va ② Qué pena
③ Enhorabuena ④ Por supuesto
⑤ Buen provecho

16. 빈칸 (a), (b)에 들어갈 말로 알맞은 것은?

A: Me encanta el café. ¿A ti?

B: _____ (a) me gusta mucho. Prefiero el té.

A: Yo también tomo té a veces, pero no sin leche.

B: _____ (b) me gusta sin leche.

- | (a) | (b) |
|----------------|--------------|
| ① Yo no | A mí sí |
| ② Yo sí | A mí tampoco |
| ③ A mí no | A mí tampoco |
| ④ A mí sí | A mí también |
| ⑤ A mí también | Yo también |

17. 빈칸에 들어갈 말로 알맞은 것은? [1점]

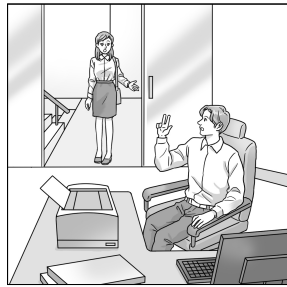

A: Buenas tardes. ¿Es esta la oficina del señor Fernández?
B: No, _____. La suya está en la tercera planta.

- ① aquí es ② de nada
- ③ me parece bien ④ me siento bien
- ⑤ se ha equivocado

18. 빈칸에 들어갈 말로 알맞은 것은?

A: Pues este es mi nuevo piso. No está mal, ¿verdad?
B: Claro que no. Gracias por invitarme.
A: Gracias a ti por venir. Ahora siéntate y ponte cómoda. _____.

- ① Eso no es así ② No estoy seguro
- ③ Estás en tu casa ④ De ninguna manera
- ⑤ No me da lo mismo

19. 빈칸에 들어갈 말로 가장 알맞은 것은?

A: Me preocupa mucho la contaminación del medio ambiente. _____.
B: Sí, es verdad. Hay que hacer algo.
A: ¿Y qué vamos a hacer?
B: No lo sé, pero no podemos quedarnos de brazos cruzados.

- ① Anda a solas ② Vive a lo grande
- ③ No está al aire libre ④ Va de mal en peor
- ⑤ Está en el séptimo cielo

20. 빈칸에 들어갈 말로 알맞은 것만을 <보기>에서 고른 것은?

A: Miguel, no te veo bien. ¿_____?
B: Mañana tengo un examen y estoy muy nervioso.
A: Tranquilo. Seguro que lo apruebas.

<보 기>

- a. Qué te pasa b. Te lo paso
- c. Te pasa algo d. Cuando te pasa

- ① a, b ② a, c ③ b, c ④ b, d ⑤ c, d

21. 빈칸에 들어갈 말로 알맞은 것은?

A: Tienes que leer esta novela.
B: Ya la he leído.
A: ¿Has visto también la película?
B: _____.
A: Pues te va a encantar. Es mucho mejor que el libro.

- ① Todavía no ② Hasta luego
- ③ Desde luego ④ Con permiso
- ⑤ Claro que sí

22. 글을 이해한 내용으로 알맞은 것만을 <보기>에서 고른 것은?



Los primeros coreanos llegaron a México en 1905 para trabajar en Yucatán. En 1931, compraron una casa tradicional en Mérida que llegó a ser lugar de encuentro de los coreanos en esta parte de México. Allí se celebraban bodas, las fiestas de los quince años, las de los sesenta, etc. Hoy en día en este edificio se encuentra el Museo Conmemorativo de la Inmigración Coreana, en el que podemos descubrir la historia de aquellos que viajaron a Yucatán buscando una vida mejor.

* encuentro: 만남

* Museo Conmemorativo de la Inmigración Coreana: 한인이민기념관

<보 기>

- a. 한인이민기념관은 1931년에 건축되었다.
- b. 멕시코의 메리다에 한인이민기념관이 있다.
- c. 멕시코 한인이민의 역사는 1905년에 시작된다.
- d. 한인이민기념관은 이민 15주년을 맞이하여 개관했다.

- ① a, b ② a, d ③ b, c ④ b, d ⑤ c, d

23. 글을 이해한 내용으로 알맞은 것은?



Desde 1992, el AVE es el tren más rápido de España. El viaje entre Madrid y Barcelona, de más de 500 km, dura casi seis horas en coche. El mismo viaje, en AVE, dura menos de tres. El único problema es que el billete es un poco caro. Por suerte, desde junio de 2021 también se puede viajar de Madrid a Barcelona en AVLO, un nuevo tren de alta velocidad más barato.

* durar: 소요되다 * velocidad: 속도

- ① El AVE es más nuevo que el AVLO.
- ② Se puede viajar en AVLO desde 1992.
- ③ Entre Barcelona y Madrid hay menos de 500 km.
- ④ Viajar en AVE es más caro que viajar en AVLO.
- ⑤ De Madrid a Barcelona se tarda menos en coche que en AVE.

24. *Lazarillo de Tormes*에 관한 글을 이해한 내용으로 알맞지 않은 것은? [1점]

El *Lazarillo de Tormes* es una novela española publicada en el año 1554. Está escrita en primera persona, en forma de carta. Es una triste y, al mismo tiempo, divertida historia en la que Lázaro cuenta su interesante vida como pícaro en el siglo XVI español, desde su nacimiento hasta su boda. Por medio de esta obra descubrimos la realidad social española de entonces.

* publicar: 출판하다 * pícaro: 악당

- ① 일인칭 시점이다.
- ② 편지글 형식이다.
- ③ 1554년에 출판되었다.
- ④ 주인공의 탄생에서 죽음까지 다룬다.
- ⑤ 16세기 스페인의 사회 현실을 담고 있다.

25. 글을 이해한 내용으로 알맞은 것은?

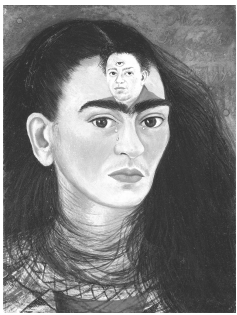

Frida Kahlo es una de las pintoras más importantes de la historia del arte mexicano. Pintó unos doscientos cuadros, entre los que encontramos un gran número de autorretratos. En muchas de sus obras expresa el dolor por su mala salud y la difícil relación con su esposo Diego Rivera, otro famoso pintor mexicano del siglo XX.

* autorretrato: 자화상 * expresar: 표현하다

- ① Frida Kahlo tuvo problemas de salud.
- ② Diego Rivera pintó el dolor de su mujer.
- ③ Frida Kahlo es una pintora indígena mexicana.
- ④ Frida Kahlo pintó más de 200 cuadros con su esposo.
- ⑤ En todas las obras de Frida Kahlo vemos a su esposo.

26. 글을 이해한 내용으로 알맞은 것은?

Los ríos Paraná y Uruguay confluyen en el Río de la Plata, uno de los ríos más anchos del mundo. De lado a lado llega a tener más de 220 km y sirve de frontera natural entre Argentina y Uruguay. A un lado está Buenos Aires y al otro Montevideo. Algo que poca gente sabe es que el nombre de Argentina tiene que ver con este río, pues viene de la palabra latina *argentum*, que quiere decir 'plata'.

* confluir: 합류하다 * frontera: 국경

- ① 파라나강의 폭은 약 220km이다.
- ② 우루과이는 라틴어로 '은'을 의미한다.
- ③ 우루과이강은 몬테비데오를 가로지른다.
- ④ 아르헨티나 국명은 라플라타강과 관련이 있다.
- ⑤ 라플라타강은 세계에서 가장 긴 강들 중 하나다.

27. 빈칸 (a), (b)에 들어갈 말로 알맞은 것은? [1점]

A: Disculpe, ¿(a) alguna biblioteca pública cerca de aquí?

B: Ni idea, (b) de otra ciudad.

- | | (a) | (b) | | (a) | (b) |
|---|------|---------|---|-----|-------|
| ① | es | estoy | ② | hay | soy |
| ③ | es | soy | ④ | hay | estoy |
| ⑤ | está | conozco | | | |

28. 밑줄 친 부분의 쓰임이 옳지 않은 것은?

- ① Hasta tú llegas tarde.
- ② No puedo vivir sin ti.
- ③ Según ti, todo es posible.
- ④ Hacemos todo esto por ti.
- ⑤ Entre tú y yo no hay ningún problema.

29. 빈칸 (a)~(c)에 들어갈 말로 알맞은 것은?

A: Yo siempre (a) lavo las manos a los niños antes de comer.

B: ¿Y por qué (b) (c) lavas tú?

A: Son muy pequeños y no saben hacerlo solos.

- | | (a) | (b) | (c) |
|---|-----|-----|-----|
| ① | le | se | los |
| ② | les | se | las |
| ③ | les | le | las |
| ④ | las | le | los |
| ⑤ | las | les | los |

30. 밑줄 친 부분의 쓰임이 옳은 것만을 있는 대로 고른 것은?

a. No tienes que enfadarte tanto.

b. Mis padres son un tanto pesados conmigo.

c. Mi tío gana tres mil euros al mes y mi tía otro tanto.

- ① a ② b ③ a, c ④ b, c ⑤ a, b, c

* 확인 사항

○ 답안지의 해당란에 필요한 내용을 정확히 기입(표기)했는지 확인 하시오.